

LEGENDA MÍSTNOSTÍ

ČÍSLO	NÁZEV	PLOCHA m ²	PODLAHA	POVRCH	POZNÁMKA
1.01	ZÁDVEŘÍ	3,2	KERAM. DLAŽBA	SÁDR.OMÍT./SDK	-
1.02	SCHODIŠTĚ	7,6	LAMINÁT	SÁDR.OMÍT./SDK	-
1.03	OBÝVACÍ POKOJ	27,4	LAMINÁT	SÁDR.OMÍT./SDK	-
1.04	KUCHYŇ	8,0	LAMINÁT	SÁDR.OMÍT./SDK	-
1.05	KOMORA	1,8	KERAM. DLAŽBA	SÁDR.OMÍT./SDK	-
1.06	WC	1,9	KERAM. DLAŽBA	SÁDR.OMÍT./SDK	KERAM. OBKLAD v=1,5 m
		49,9			

POZNÁMKY

VÝKRES PLATÍ JAK PRO DŮM "B", TAK I PRO DŮM "C"

LEGENDA MATERIÁLŮ

	KERAMICKÉ NOSNÉ ZDIVO: POROTHERM tl. 250 mm
	SÁDROKARTONOVÉ VNITŘNÍ PŘÍČKY tl. 125 mm

±0,000 V ÚROVNI PODLAHY PŘÍZEMÍ RD

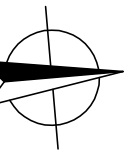

PROJEKTY POZEMNÍCH STAVEB

ING. DAVID MERTL

NA VÝSLUNÍ 292, 267 01 LEVÍN
IČ: 76 49 05 81
DIČ: CZ 7503222210
telefon: 776 069 373
e-mail: david.mertl@centrum.cz

zodpovědný projektant: **ING. DAVID MERTL**

vypracoval: **ING. DAVID MERTL**

investor:

GEMI GROUP, s.r.o., NAD MALÝM MÝTEM 615/4, 147 00 PRAHA 4

místo:

parc.č. 189/136-138, 189/154-158, k.ú. KRÁLŮV DVŮR

stavba:

RODINNÉ DOMY MÁCHOVKA

obsah:

PŮDORYS 1.NP ("B")

paré:

stupeň projektu: **DSP**

stav. objekt: **RD "B"**

datum: **10/2016**

zakázka: **16033**

měřítko: **1:50**

část: **STAVEBNÍ D.1.1**

č. výkresu:

-

Dokumentace je chráněna autorským právem a nesmí se rozmnožovat a poskytovat třetím osobám bez souhlasu autorů nebo investora

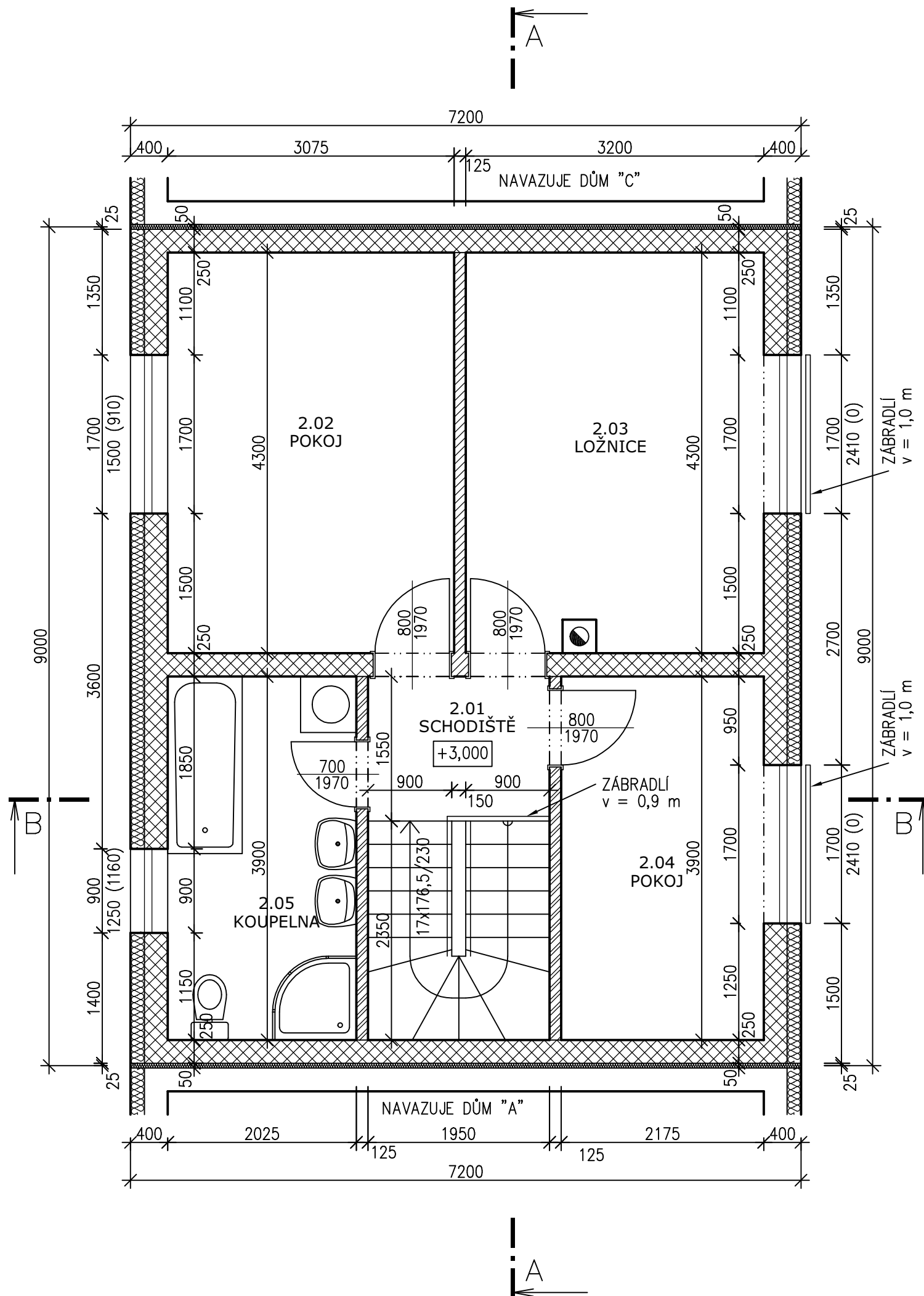

LEGENDA MÍSTNOSTÍ

ČÍSLO	NÁZEV	PLOCHA m ²	PODLAHA	POVRCH	POZNÁMKA
2.01	SCHODIŠTĚ	3,0	LAMINÁT	SÁDR.OMÍT./SDK	-
2.02	POKOJ	13,2	LAMINÁT	SÁDR.OMÍT./SDK	-
2.03	LOŽNICE	13,6	LAMINÁT	SÁDR.OMÍT./SDK	-
2.04	POKOJ	8,5	LAMINÁT	SÁDR.OMÍT./SDK	-
2.05	KOUPELNA	7,9	KERAM. DLAŽBA	SÁDR.OMÍT./SDK	KERAM. OBKLAD v=2,1 m
		46,2			

POZNÁMKY

VÝKRES PLATÍ JAK PRO DŮM "B", TAK I PRO DŮM "C"

±0,000 V ÚROVNI PODLAHY PŘÍZEMÍ RD

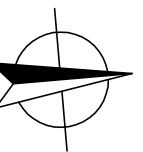

PROJEKTY POZEMNÍCH STAVEB

ING. DAVID MERTL

NA VÝSLUNÍ 292, 267 01 LEVÍN
IČ: 76 49 05 81
DIČ: CZ 7503222210
telefon: 776 069 373
e-mail: david.mertl@centrum.cz

zodpovědný projektant: **ING. DAVID MERTL**

vypracoval: **ING. DAVID MERTL**

investor:

GEMI GROUP, s.r.o., NAD MALÝM MÝTEM 615/4, 147 00 PRAHA 4

místo:

parc.č. 189/136-138, 189/154-158, k.ú. KRÁLŮV DVŮR

stavba:

RODINNÉ DOMY MÁCHOVKA

obsah:

PŮDORYS 2.NP ("B")

paré:

stupeň projektu: **DSP**

stav. objekt: **RD "B"**

datum: **10/2016**

zakázka: **16033**

měřítko: **1:50**

část: **STAVEBNÍ D.1.1**

č. výkresu:

-

Dokumentace je chráněna autorským právem a nesmí se rozmnožovat a poskytovat třetím osobám bez souhlasu autorů nebo investora

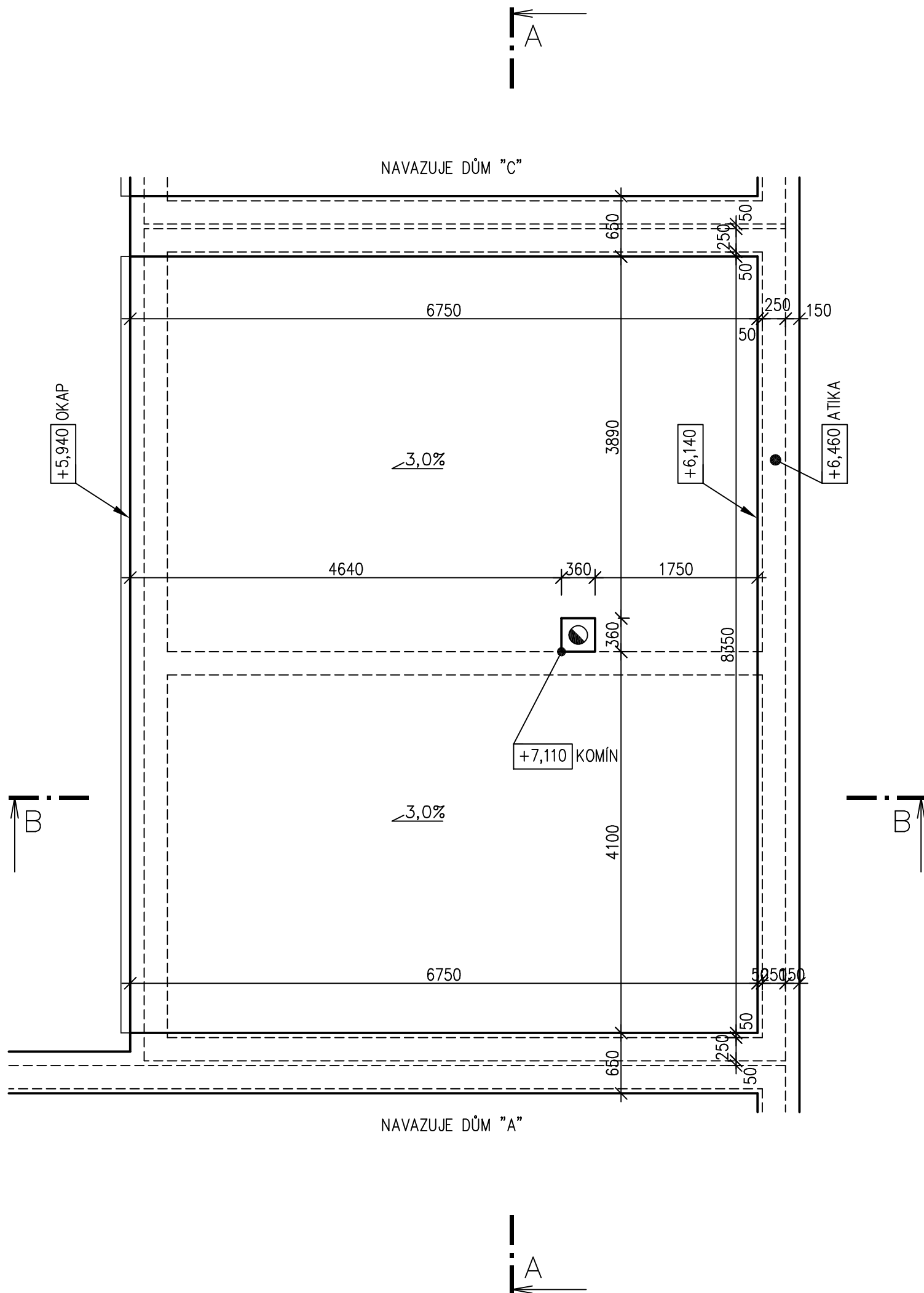

±0,000 V ÚROVNI PODLAHY PŘÍZEMÍ RD

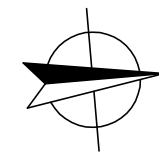

PROJEKTY POZEMNÍCH STAVEB

ING. DAVID MERTL

NA VÝSLUNÍ 292, 267 01 LEVÍN
 IČ: 76 49 05 81
 DIČ: CZ 7503222210
 telefon: 776 069 373
 e-mail: david.mertl@centrum.cz

zodpovědný projektant: **ING. DAVID MERTL**

vypracoval: **ING. DAVID MERTL**

investor:

GEMI GROUP, s.r.o., NAD MALÝM MÝTEM 615/4, 147 00 PRAHA 4

místo:

parc.č. 189/136-138, 189/154-158, k.ú. KRÁLŮV DVŮR

stavba:

RODINNÉ DOMY MÁCHOVKA

obsah:

PŮDORYS STŘECHY ("B")

paré:

stupeň projektu: **DSP**

stav. objekt: **RD "B"**

datum: **10/2016**

zakázka: **16033**

měřítko: **1:50**

část: **STAVEBNÍ D.1.1**

č. výkresu:

-

Dokumentace je chráněna autorským právem a nesmí se rozmnožovat a poskytovat třetím osobám bez souhlasu autorů nebo investora

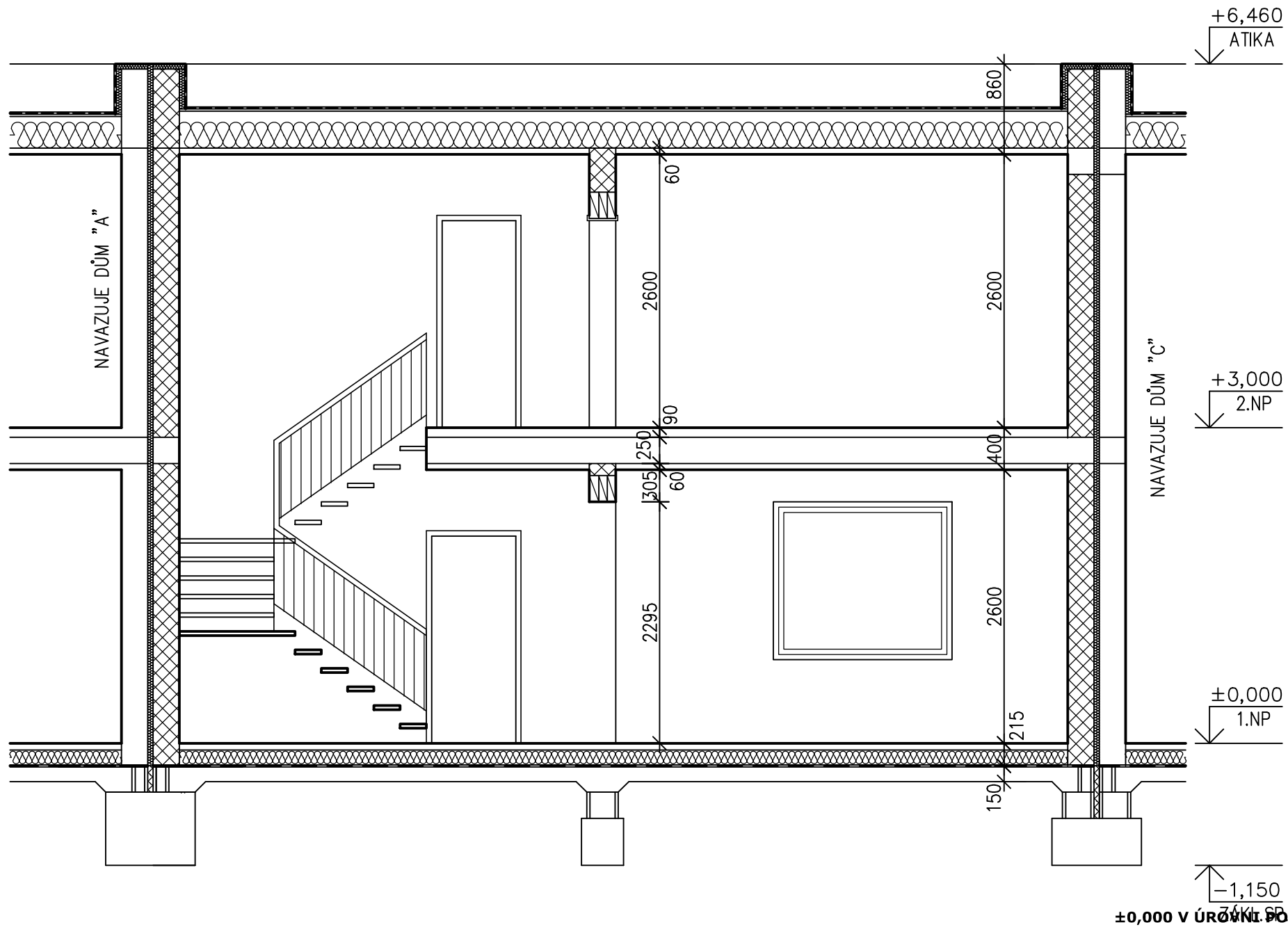

LEGENDA MATERIÁLŮ

	KERAMICKÉ NOSNÉ ZDIVO: POROTHERM tl. 250 mm
	SÁDROKARTONOVÉ VNITŘNÍ PŘÍČKY tl. 125 mm
	ŽELEZOBETONOVÉ KONSTRUKCE
	BETONOVÉ KONSTRUKCE
	DRCENÉ KAMENIVO (FR.8-16mm)
	HUTNĚNÝ ZÁSYP
	ROSTLÝ TERÉN
	TEPELNÉ IZOLACE
	HYDROIZOLACE

±0,000 V ÚROVNI PODLAHY PŘÍZEMÍ RD

POZNÁMKY

VÝKRES PLATÍ JAK PRO DŮM "B", TAK I PRO DŮM "C"
SKLADBY KONSTRUKCÍ VIZ VÝKRES ŘEZ B-B

PROJEKTY POZEMNÍCH STAVEB

ING. DAVID MERTL

NA VÝSLUNÍ 292, 267 01 LEVÍN
IČ: 76 49 05 81
DIČ: CZ 7503222210
telefon: 776 069 373
e-mail: david.mertl@centrum.cz

zodpovědný projektant: **ING. DAVID MERTL**

vypracoval: **ING. DAVID MERTL**

investor:

GEMI GROUP, s.r.o., NAD MALÝM MÝTEM 615/4, 147 00 PRAHA 4

místo:

parc.č. 189/136-138, 189/154-158, k.ú. KRÁLŮV DVŮR

stavba:

RODINNÉ DOMY MÁCHOVKA

obsah:

PODÉLNÝ ŘEZ A-A ("B")

paré:

stupeň projektu: **DSP**

stav. objekt: **RD "B"**

datum: **10/2016**

zakázka: **16033**

měřítko: **1:50**

část: **STAVEBNÍ
D.1.1**

č. výkresu:

-

Dokumentace je chráněna autorským právem a nesmí se rozmnožovat a poskytovat třetím osobám bez souhlasu autorů nebo investora

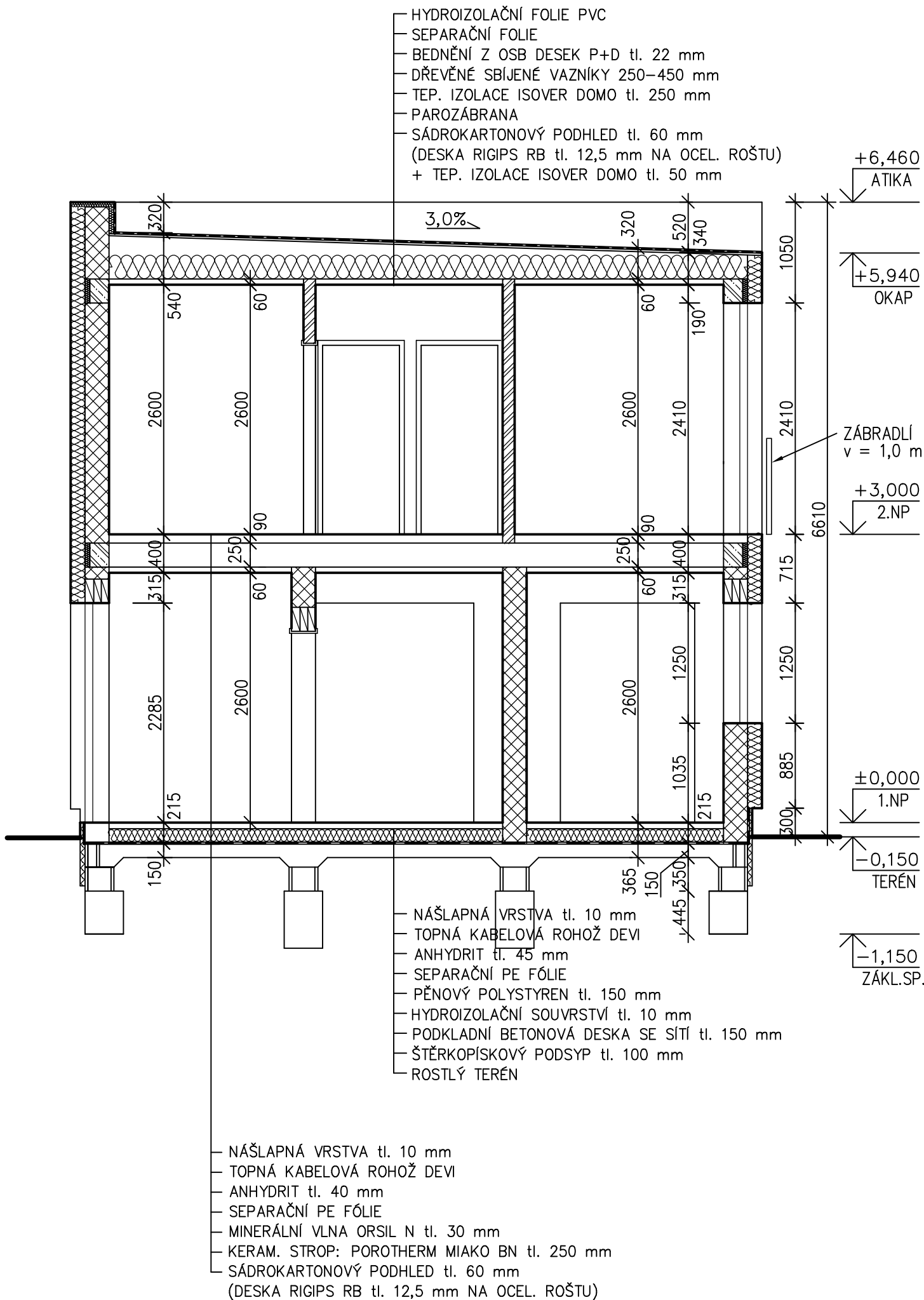

POZNÁMKY

VÝKRES PLATÍ JAK PRO DŮM "B", TAK I PRO DŮM "C"

LEGENDA MATERIÁLŮ

	KERAMICKÉ NOSNÉ ZDIVO: POROTHERM tl. 250 mm
	SÁDROKARTONOVÉ VNITŘNÍ PŘÍČKY tl. 125 mm
	ŽELEZOBETONOVÉ KONSTRUKCE
	BETONOVÉ KONSTRUKCE
	DRČENÉ KAMENIVO (FR.8–16mm)
	HUTNĚNÝ ZÁSYP
	ROSTLÝ TERÉN
	TEPELNÉ IZOLACE
	HYDROIZOLACE

±0,000 V ÚROVNI PODLAHY PŘÍZEMÍ RD

PROJEKTY POZEMNÍCH STAVEB

zodpovědný projektant: **ING. DAVID MERTL**

vypracoval: **ING. DAVID MERTL**

investor:
GEMI GROUP, s.r.o., NAD MALÝM MÝTEM 615/4, 147 00 PRAHA 4

místo:
parc.č. 189/136-138, 189/154-158, k.ú. KRÁLŮV DVŮR

stavba:
RODINNÉ DOMY MÁCHOVKA

obsah:
PŘÍČNÝ ŘEZ B-B ("B")

paré:

stupeň projektu: **DSP**

stav. objekt: **RD "B"**

datum: **10/2016**

zakázka: **16033**

měřítko: **1:50**

část: **STAVEBNÍ
D.1.1**

č. výkresu:

Dokumentace je chráněna autorským právem a nesmí se rozmnožovat a poskytovat třetím osobám bez souhlasu autorů nebo investora