

## LEGENDA MÍSTNOSTÍ

ČÍSLO	NÁZEV	PLOCHA m <sup>2</sup>	PODLAHA	POVRCH	POZNÁMKA
1.01	ZÁDVEŘÍ	3,2	KERAM. DLAŽBA	SÁDR.OMÍT./SDK	-
1.02	TECH. MÍSTNOST	2,3	KERAM. DLAŽBA	SÁDR.OMÍT./SDK	-
1.03	WC	2,0	KERAM. DLAŽBA	SÁDR.OMÍT./SDK	KERAM. OBKLAD v=1,5 m
1.04	CHODBA	13,3	LAMINÁT	SÁDR.OMÍT./SDK	-
1.05	OBÝVACÍ POKOJ	26,8	LAMINÁT	SÁDR.OMÍT./SDK	-
1.06	KUCHYNĚ	7,4	LAMINÁT	SÁDR.OMÍT./SDK	-
		55,0			

## POZNÁMKY

VÝKRES PLATÍ JAK PRO DŮM "D", TAK I PRO DŮM "H", DOMY "A"+"E" JSOU ZRCADLOVĚ PŘEVŘÁCENÉ (OSA SEVER-JIH)

## LEGENDA MATERIÁLŮ

	KERAMICKÉ OBVODOVÉ ZDIVO: POROTHERM tl. 250 mm
	SÁDROKARTONOVÉ VNITŘNÍ PŘÍČKY tl. 125 mm

±0,000 V ÚROVNI PODLAHY PŘÍZEMÍ RD

### PROJEKTY POZEMNÍCH STAVEB

**ING. DAVID MERTL**

NA VÝSLUNÍ 292, 267 01 LEVÍN  
IČ: 76 49 05 81  
DIČ: CZ 7503222210  
telefon: 776 069 373  
e-mail: david.mertl@centrum.cz

zodpovědný projektant: **ING. DAVID MERTL**

vypracoval: **ING. DAVID MERTL**

investor:

**GEMI GROUP, s.r.o., NAD MALÝM MÝTEM 615/4, 147 00 PRAHA 4**

místo:

**parc.č. 189/136-138, 189/154-158, k.ú. KRÁLŮV DVŮR**

stavba:

**RODINNÉ DOMY MÁCHOVKA**

obsah:

**PŮDORYS 1.NP ("D")**

paré:

stupeň projektu: **DSP**

stav. objekt: **RD "D"**

datum: **10/2016**

zakázka: **16033**

měřítko: **1:50**

část: **STAVEBNÍ D.1.1**

č. výkresu:

-

Dokumentace je chráněna autorským právem a nesmí se rozmnožovat a poskytovat třetím osobám bez souhlasu autorů nebo investora

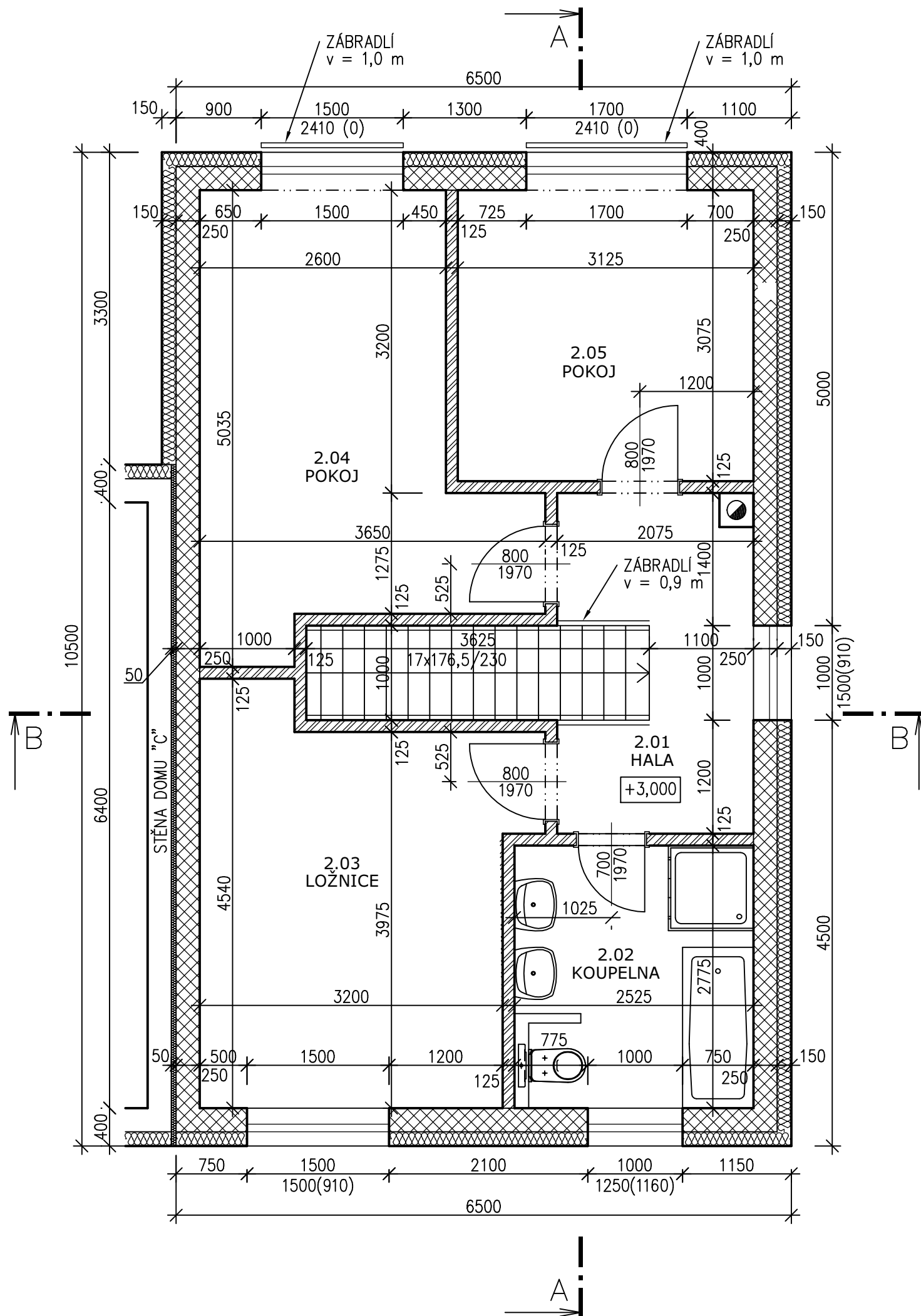

## LEGENDA MÍSTNOSTÍ

ČÍSLO	NÁZEV	PLOCHA m <sup>2</sup>	PODLAHA	POVRCH	POZNÁMKA
2.01	HALA	6,4	LAMINÁT	SÁDR.OMÍT./SDK	-
2.02	KOUPELNA	7,0	KERAM. DLAŽBA	SÁDR.OMÍT./SDK	KERAM. OBKLAD v=2,1 m
2.03	LOŽNICE	13,8	LAMINÁT	SÁDR.OMÍT./SDK	-
2.04	POKOJ	13,5	LAMINÁT	SÁDR.OMÍT./SDK	-
2.05	POKOJ	9,6	LAMINÁT	SÁDR.OMÍT./SDK	-
		50,3			

## POZNÁMKY

VÝKRES PLATÍ JAK PRO DŮM "D", TAK I PRO DŮM "H", DOMY "A"+"E" JSOU ZRCADLOVĚ PŘEVŘÁCENÉ (OSA SEVER-JIH)

## LEGENDA MATERIÁLŮ

	KERAMICKÉ OBVODOVÉ ZDIVO: POROTHERM tl. 250 mm
	SÁDROKARTONOVÉ VNITŘNÍ PŘÍČKY tl. 125 mm

±0,000 V ÚROVNI PODLAHY PŘÍZEMÍ RD

### PROJEKTY POZEMNÍCH STAVEB

zodpovědný projektant: **ING. DAVID MERTL**

paré:

vypracoval: **ING. DAVID MERTL**

stupeň projektu: **DSP**

### ING. DAVID MERTL

investor:

stav. objekt: **RD "D"**

**GEMI GROUP, s.r.o., NAD MALÝM MÝTEM 615/4, 147 00 PRAHA 4**

datum: **10/2016**

místo:

zakázka: **16033**

NA VÝSLUNÍ 292, 267 01 LEVÍN

**parc.č. 189/136-138, 189/154-158, k.ú. KRÁLŮV DVŮR**

měřítko: **1:50**

IČ: 76 49 05 81

stavba:

část: **STAVEBNÍ D.1.1**

DIČ: CZ 7503222210

**RODINNÉ DOMY MÁCHOVKA**

telefon: 776 069 373

**PŮDORYS 2.NP ("D")**

č. výkresu: **-**

e-mail: david.mertl@centrum.cz

Dokumentace je chráněna autorským právem a nesmí se rozmnožovat a poskytovat třetím osobám bez souhlasu autorů nebo investora

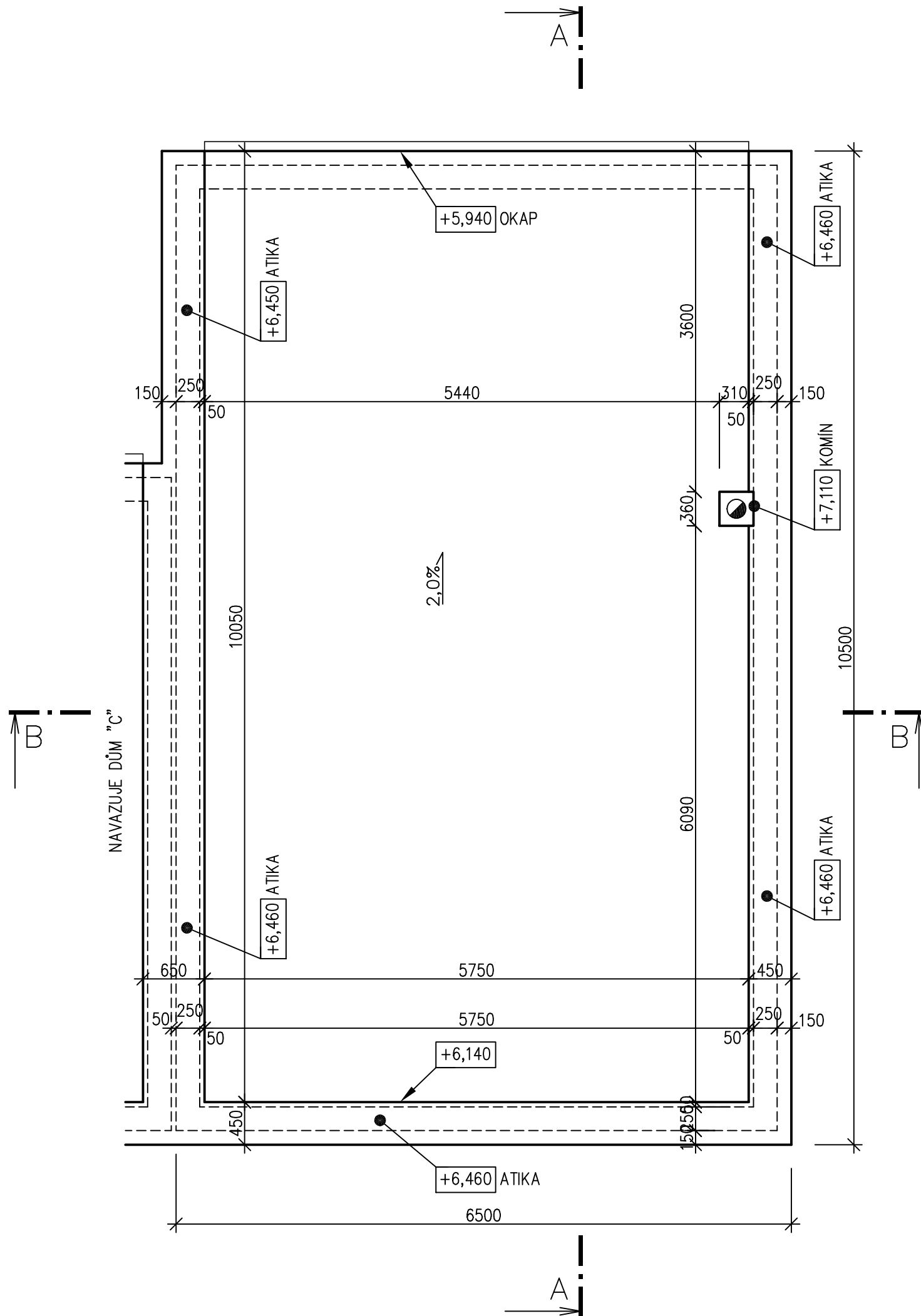

±0,000 V ÚROVNI PODLAHY PŘÍZEMÍ RD

**PROJEKTY POZEMNÍCH STAVEB**

**ING. DAVID MERTL**

NA VÝSLUNÍ 292, 267 01 LEVÍN  
 IČ: 76 49 05 81  
 DIČ: CZ 7503222210  
 telefon: 776 069 373  
 e-mail: david.mertl@centrum.cz

zodpovědný projektant: **ING. DAVID MERTL**

vypracoval: **ING. DAVID MERTL**

investor:

**GEMI GROUP, s.r.o., NAD MALÝM MÝTEM 615/4, 147 00 PRAHA 4**

místo:

**parc.č. 189/136-138, 189/154-158, k.ú. KRÁLŮV DVŮR**

stavba:

**RODINNÉ DOMY MÁCHOVKA**

obsah:

**PŮDORYS STŘECHY ("D")**

paré:

stupeň projektu: **DSP**

stav. objekt: **RD "D"**

datum: **10/2016**

zakázka: **16033**

měřítko: **1:50**

část: **STAVEBNÍ D.1.1**

č. výkresu:

-

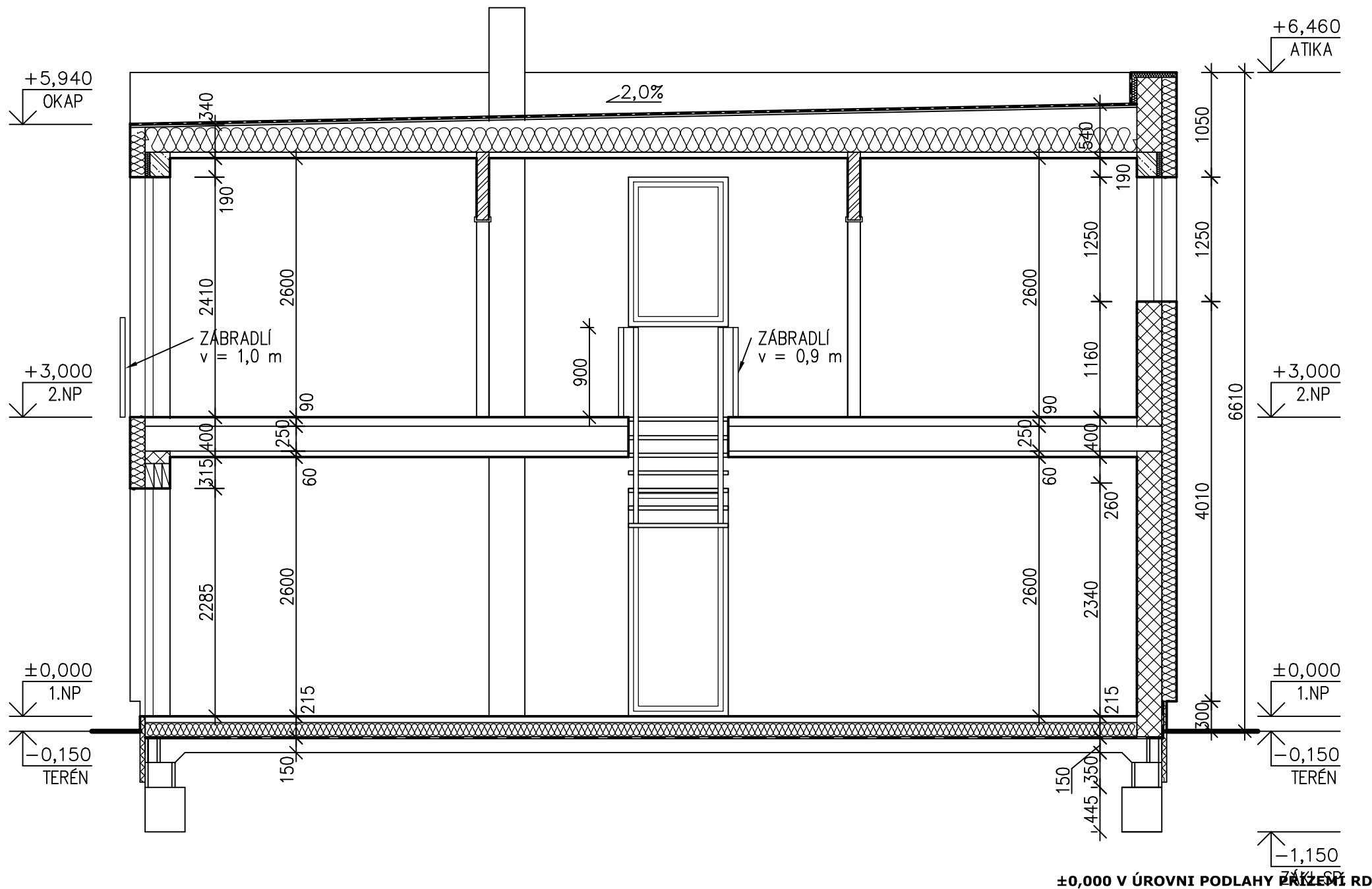

### LEGENDA MATERIÁLŮ

- KERAMICKÉ OBVODOVÉ ZDIVO: POROTHERM tl. 250 mm
- SÁDROKARTONOVÉ VNITŘNÍ PŘÍČKY tl. 125 mm
- ŽELEZOBETONOVÉ KONSTRUKCE
- BETONOVÉ KONSTRUKCE
- DRCENÉ KAMENIVO (FR.8-16mm)
- HUTNĚNÝ ZÁSYP
- ROSTLÝ TERÉN
- TEPELNÉ IZOLACE
- HYDROIZOLACE

### POZNÁMKY

VÝKRES PLATÍ JAK PRO DŮM "D", TAK I PRO DŮM "H", DOMY "A"+"E" JSOU ZRCADLOVĚ PŘEVŘÁCENÉ (OSA SEVER-JIH)  
SKLADBY KONSTRUKCÍ VIZ VÝKRES ŘEZ B-B

#### PROJEKTY POZEMNÍCH STAVEB

#### ING. DAVID MERTL

NA VÝSLUNÍ 292, 267 01 LEVÍN  
IČ: 76 49 05 81  
DIČ: CZ 7503222210  
telefon: 776 069 373  
e-mail: david.mertl@centrum.cz

zodpovědný projektant: <b>ING. DAVID MERTL</b>	paré:
vypracoval: <b>ING. DAVID MERTL</b>	stupeň projektu: <b>DSP</b>
investor: <b>GEMI GROUP, s.r.o., NAD MALÝM MÝTEM 615/4, 147 00 PRAHA 4</b>	stav. objekt: <b>RD "D"</b>
místo: <b>parc.č. 189/136-138, 189/154-158, k.ú. KRÁLŮV DVŮR</b>	datum: <b>10/2016</b>
stavba: <b>RODINNÉ DOMY MÁCHOVKA</b>	zakázka: <b>16033</b>
obsah: <b>PODÉLNÝ ŘEZ A-A ("D")</b>	měřítko: <b>1:50</b>
	část: <b>STAVEBNÍ D.1.1</b>
	č. výkresu: <b>-</b>

Dokumentace je chráněna autorským právem a nesmí se rozmnožovat a poskytovat třetím osobám bez souhlasu autorů nebo investora

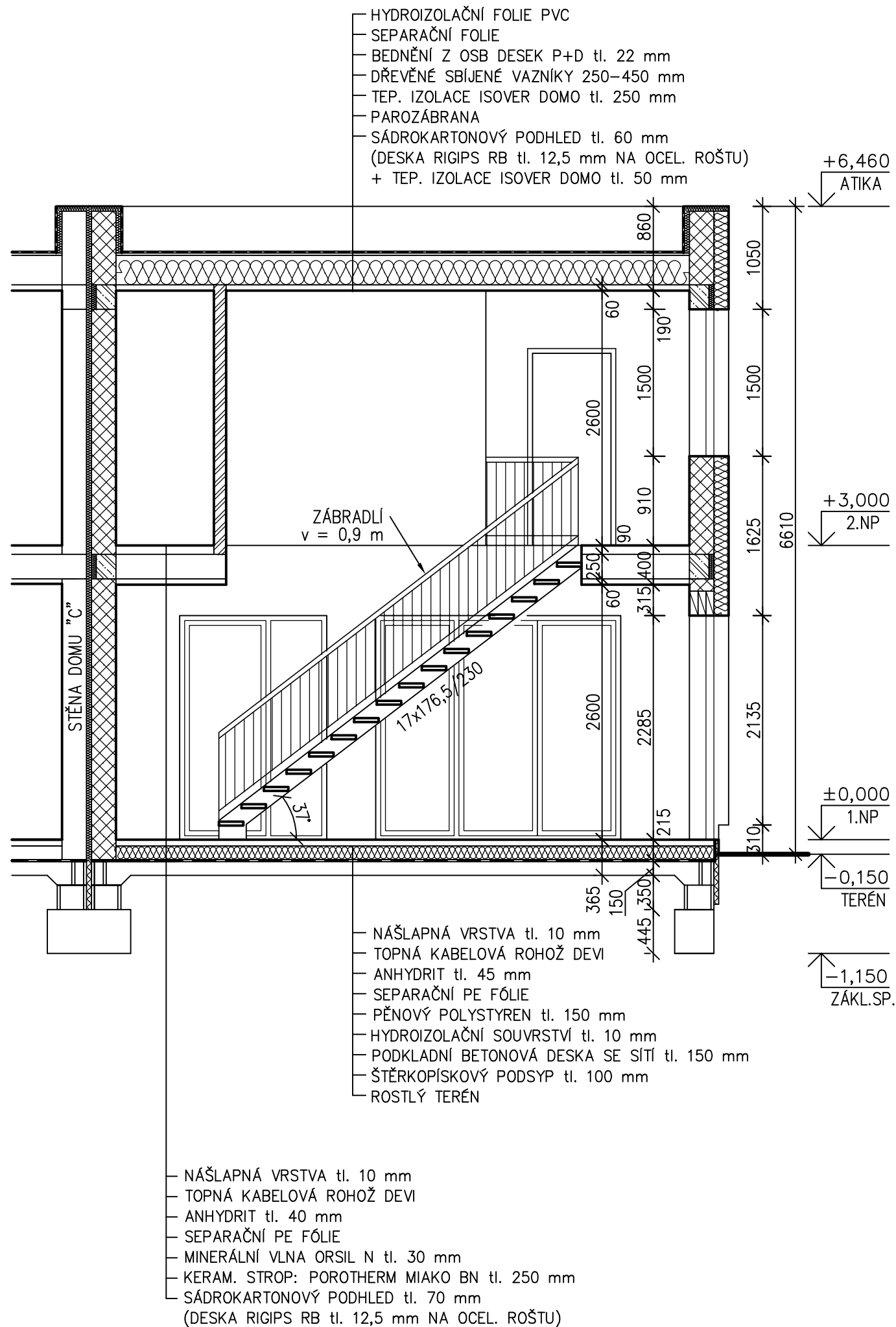

## POZNÁMKY

VÝKRES PLATÍ JAK PRO DŮM "D", TAK I PRO DŮM "H", DOMY "A"+"E" JSOU ZRCADLOVĚ PŘEVŘÁCENÉ (OSA SEVER-JIH)

## LEGENDA MATERIÁLŮ

	KERAMICKÉ OBVODOVÉ ZDIVO: POROTHERM tl. 250 mm
	SÁDROKARTONOVÉ VNITŘNÍ PŘÍČKY tl. 125 mm
	ŽELEZOBETONOVÉ KONSTRUKCE
	BETONOVÉ KONSTRUKCE
	DRCENÉ KAMENIVO (FR.8–16mm)
	HUTNĚNÝ ZÁSYP
	ROSTLÝ TERÉN
	TEPELNÉ IZOLACE
	HYDROIZOLACE

±0,000 V ÚROVNI PODLAHY PŘÍZEMÍ RD

### PROJEKTY POZEMNÍCH STAVEB

### ING. DAVID MERTL

NA VÝSLUNÍ 292, 267 01 LEVÍN  
 IČ: 76 49 05 81  
 DIČ: CZ 7503222210  
 telefon: 776 069 373  
 e-mail: david.mertl@centrum.cz

zodpovědný projektant: **ING. DAVID MERTL**

vypracoval: **ING. DAVID MERTL**

investor:

**GEMI GROUP, s.r.o., NAD MALÝM MÝTEM 615/4, 147 00 PRAHA 4**

místo:

**parc.č. 189/136-138, 189/154-158, k.ú. KRÁLŮV DVŮR**

stavba:

**RODINNÉ DOMY MÁCHOVKA**

obsah:

**PŘÍČNÝ ŘEZ B-B ("D")**

paré:

stupeň projektu: **DSP**

stav. objekt: **RD "D"**

datum: **10/2016**

zakázka: **16033**

měřítko: **1:50**

část: **STAVEBNÍ D.1.1**

č. výkresu: **-**

Dokumentace je chráněna autorským právem a nesmí se rozmnožovat a poskytovat třetím osobám bez souhlasu autorů nebo investora