

## LEGENDA MÍSTNOSTÍ

ČÍSLO	NÁZEV	PLOCHA m <sup>2</sup>	PODLAHA	POVRCH	POZNÁMKA
1.01	ZÁDVEŘÍ	4,2	KERAM. DLAŽBA	SÁDR.OMÍT./SDK	-
1.02	SCHODIŠTĚ	8,6	LAMINÁT	SÁDR.OMÍT./SDK	-
1.03	OBÝVACÍ POKOJ	33,8	LAMINÁT	SÁDR.OMÍT./SDK	-
1.04	KUCHYŇ	9,0	LAMINÁT	SÁDR.OMÍT./SDK	-
1.05	KOMORA	1,8	KERAM. DLAŽBA	SÁDR.OMÍT./SDK	-
1.06	WC	1,9	KERAM. DLAŽBA	SÁDR.OMÍT./SDK	KERAM. OBKLAD v=1,5 m
		59,3			

## POZNÁMKY

VÝKRES PLATÍ JAK PRO DŮM "F", TAK I PRO DŮM "G"

## LEGENDA MATERIÁLŮ

	KERAMICKÉ OBVODOVÉ ZDIVO: POROTHERM tl. 250 mm
	SÁDROKARTONOVÉ VNITŘNÍ PŘÍČKY tl. 125 mm

±0,000 V ÚROVNI PODLAHY PŘÍZEMÍ RD

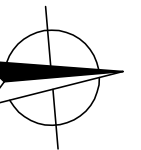

### PROJEKTY POZEMNÍCH STAVEB

**ING. DAVID MERTL**

NA VÝSLUNÍ 292, 267 01 LEVÍN  
IČ: 76 49 05 81  
DIČ: CZ 7503222210  
telefon: 776 069 373  
e-mail: david.mertl@centrum.cz

zodpovědný projektant: **ING. DAVID MERTL**

vypracoval: **ING. DAVID MERTL**

investor:

**GEMI GROUP, s.r.o., NAD MALÝM MÝTEM 615/4, 147 00 PRAHA 4**

místo:

**parc.č. 189/136-138, 189/154-158, k.ú. KRÁLŮV DVŮR**

stavba:

**RODINNÉ DOMY MÁCHOVKA**

obsah:

**PŮDORYS 1.NP ("F")**

paré:

stupeň projektu: **DSP**

stav. objekt: **RD "F"**

datum: **10/2016**

zakázka: **16033**

měřítko: **1:50**

část: **STAVEBNÍ D.1.1**

č. výkresu:

-

Dokumentace je chráněna autorským právem a nesmí se rozmnožovat a poskytovat třetím osobám bez souhlasu autorů nebo investora

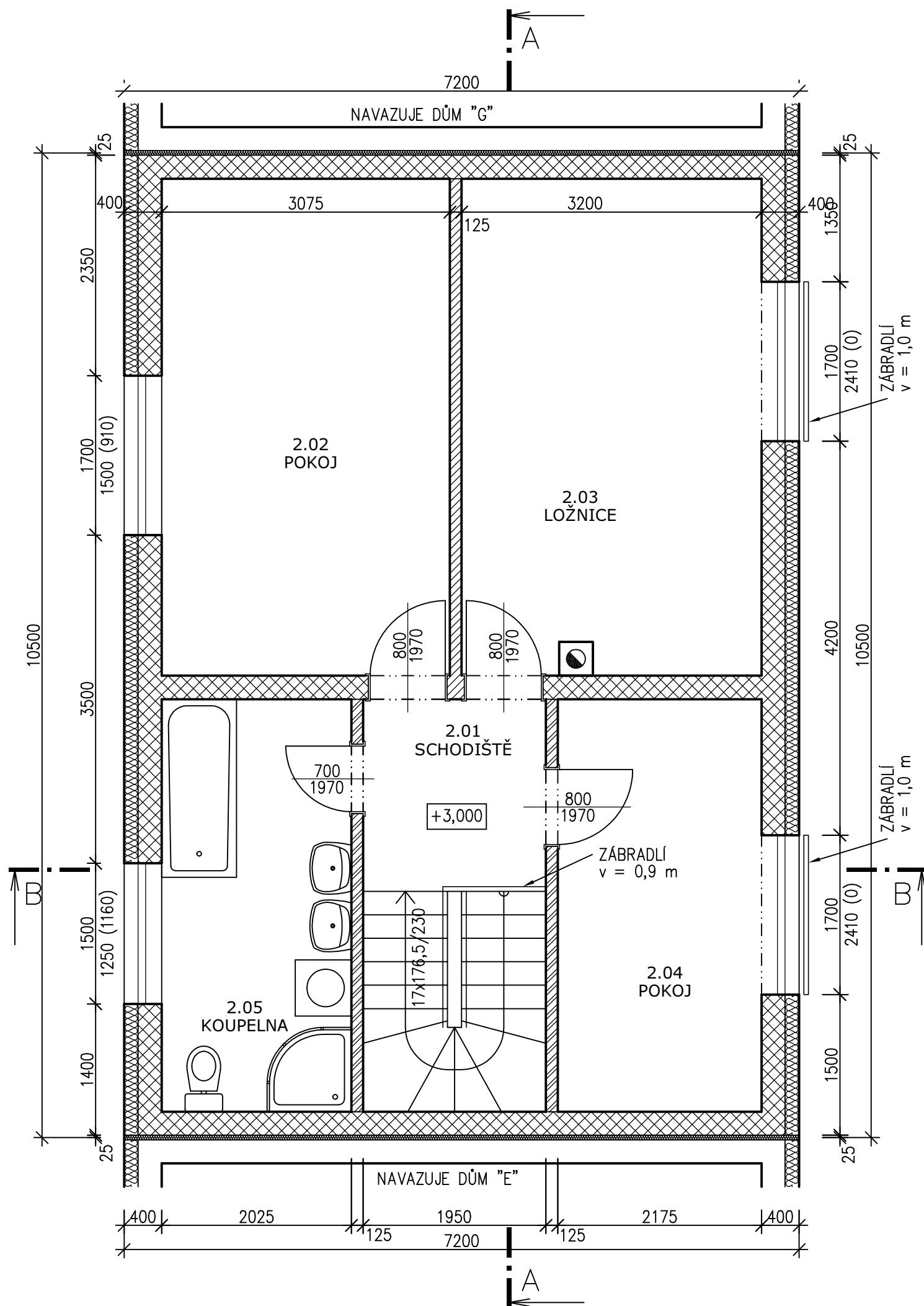

## LEGENDA MÍSTNOSTÍ

ČÍSLO	NÁZEV	PLOCHA m <sup>2</sup>	PODLAHA	POVRCH	POZNÁMKA
2.01	SCHODIŠTĚ	4,0	LAMINÁT	SÁDR.OMÍT./SDK	-
2.02	POKOJ	16,3	LAMINÁT	SÁDR.OMÍT./SDK	-
2.03	LOŽNICE	16,8	LAMINÁT	SÁDR.OMÍT./SDK	-
2.04	POKOJ	9,6	LAMINÁT	SÁDR.OMÍT./SDK	-
2.05	KOUPELNA	8,9	KERAM. DLAŽBA	SÁDR.OMÍT./SDK	KERAM. OBKLAD v=2,1 m
		55,6			

## POZNÁMKY

VÝKRES PLATÍ JAK PRO DŮM "F", TAK I PRO DŮM "G"

±0,000 V ÚROVNI PODLAHY PŘÍZEMÍ RD

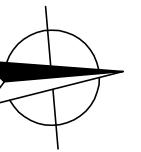

### PROJEKTY POZEMNÍCH STAVEB

**ING. DAVID MERTL**

NA VÝSLUNÍ 292, 267 01 LEVÍN  
IČ: 76 49 05 81  
DIČ: CZ 7503222210  
telefon: 776 069 373  
e-mail: david.mertl@centrum.cz

zodpovědný projektant: **ING. DAVID MERTL**

vypracoval: **ING. DAVID MERTL**

investor:

**GEMI GROUP, s.r.o., NAD MALÝM MÝTEM 615/4, 147 00 PRAHA 4**

místo:

**parc.č. 189/136-138, 189/154-158, k.ú. KRÁLŮV DVŮR**

stavba:

**RODINNÉ DOMY MÁCHOVKA**

obsah:

**PŮDORYS 2.NP ("F")**

paré:

stupeň projektu: **DSP**

stav. objekt: **RD "F"**

datum: **10/2016**

zakázka: **16033**

měřítko: **1:50**

část: **STAVEBNÍ D.1.1**

č. výkresu:

-

Dokumentace je chráněna autorským právem a nesmí se rozmnožovat a poskytovat třetím osobám bez souhlasu autorů nebo investora

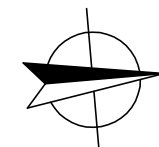
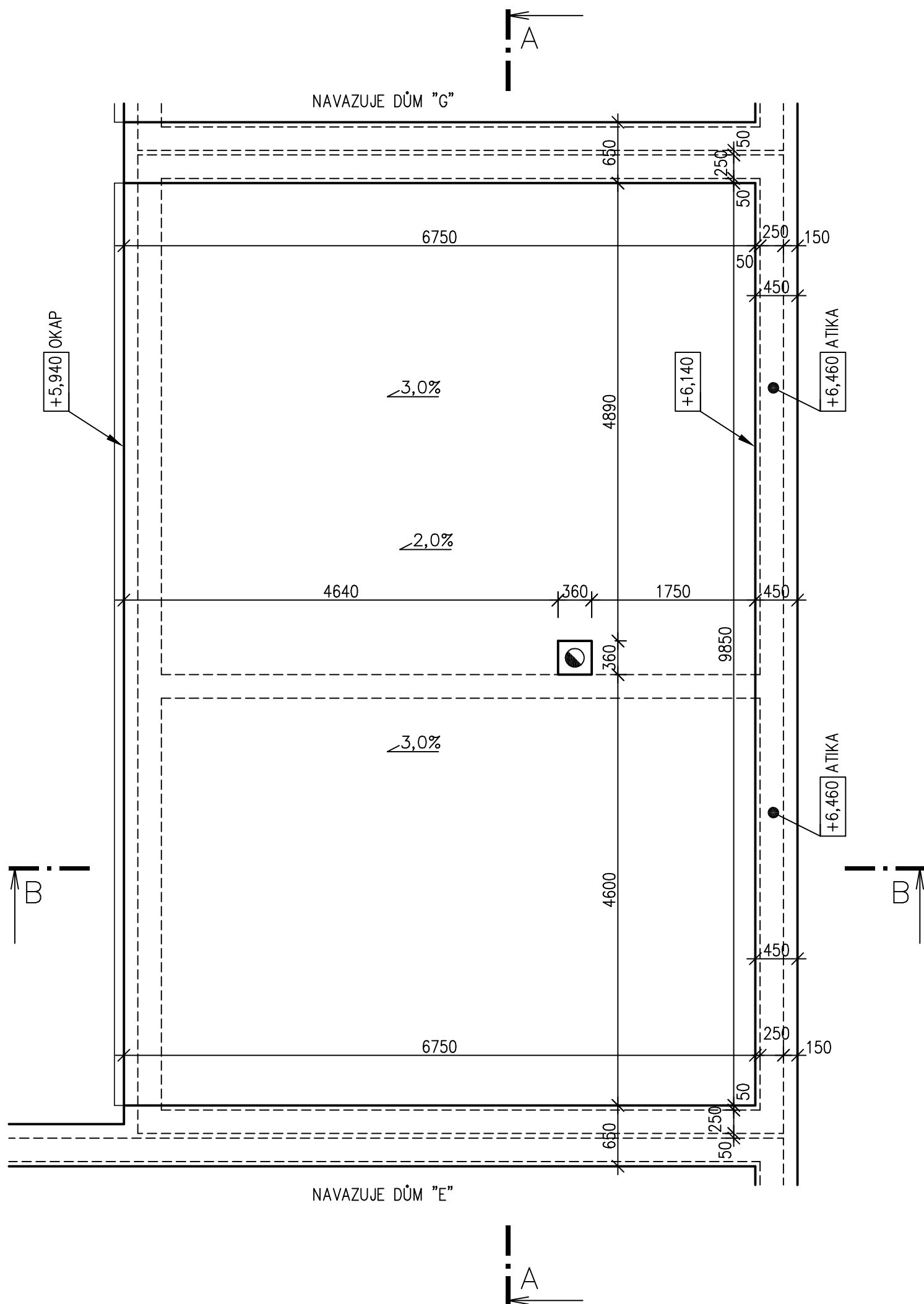

±0,000 V ÚROVNI PODLAHY PŘÍZEMÍ RD

**PROJEKTY POZEMNÍCH STAVEB**

**ING. DAVID MERTL**

NA VÝSLUNÍ 292, 267 01 LEVÍN  
 IČ: 76 49 05 81  
 DIČ: CZ 7503222210  
 telefon: 776 069 373  
 e-mail: david.mertl@centrum.cz

zodpovědný projektant: **ING. DAVID MERTL**

vypracoval: **ING. DAVID MERTL**

investor:

**GEMI GROUP, s.r.o., NAD MALÝM MÝTEM 615/4, 147 00 PRAHA 4**

místo:

**parc.č. 189/136-138, 189/154-158, k.ú. KRÁLŮV DVŮR**

stavba:

**RODINNÉ DOMY MÁCHOVKA**

obsah:

**PŮDORYS STŘECHY ("F")**

paré:

stupeň projektu: **DSP**

stav. objekt: **RD "F"**

datum: **10/2016**

zakázka: **16033**

měřítko: **1:50**

část: **STAVEBNÍ D.1.1**

č. výkresu:

**-**

Dokumentace je chráněna autorským právem a nesmí se rozmnožovat a poskytovat třetím osobám bez souhlasu autorů nebo investora

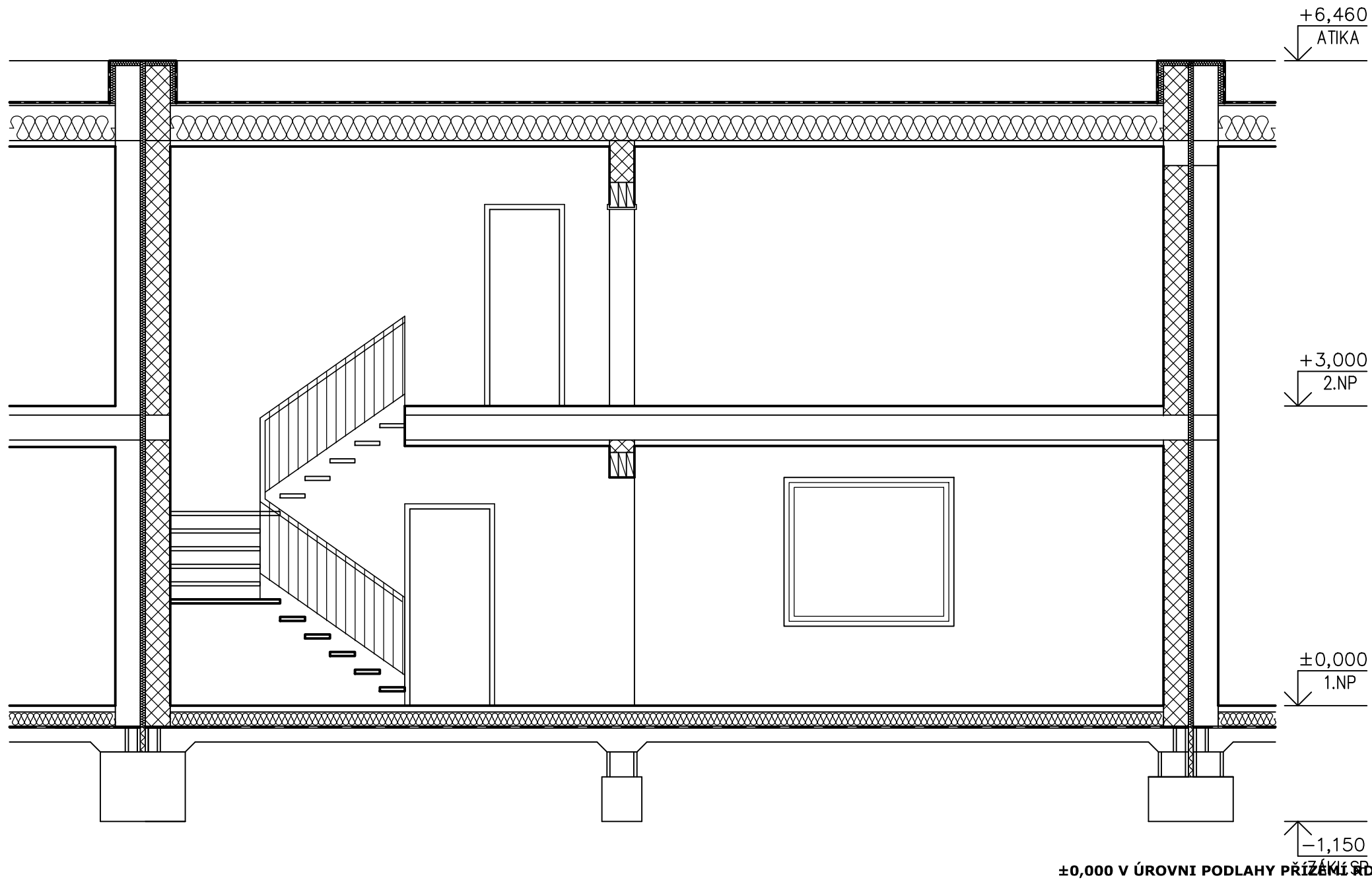

### LEGENDA MATERIÁLŮ

- KERAMICKÉ NOSNÉ ZDIVO: POROTHERM tl. 250 mm
- SÁDROKARTONOVÉ VNITŘNÍ PŘÍČKY tl. 125 mm
- ŽELEZOBETONOVÉ KONSTRUKCE
- BETONOVÉ KONSTRUKCE
- DRCENÉ KAMENIVO (FR.8-16mm)
- HUTNĚNÝ ZÁSYP
- ROSTLÝ TERÉN
- TEPelnÉ IZOLACE
- HYDROIZOLACE

±0,000 V ÚROVNI PODLAHY PRÍZEMÍ RD

### POZNÁMKY

VÝKRES PLATÍ JAK PRO DŮM "F", TAK I PRO DŮM "G"  
SKLADBY KONSTRUKCÍ VIZ VÝKRES ŘEZ B-B

#### PROJEKTY POZEMNÍCH STAVEB

#### ING. DAVID MERTL

NA VÝSLUNÍ 292, 267 01 LEVÍN  
IČ: 76 49 05 81  
DIČ: CZ 7503222210  
telefon: 776 069 373  
e-mail: david.mertl@centrum.cz

zodpovědný projektant: **ING. DAVID MERTL**  
vypracoval: **ING. DAVID MERTL**  
investor: **GEMI GROUP, s.r.o., NAD MALÝM MÝTEM 615/4, 147 00 PRAHA 4**  
místo: **parc.č. 189/136-138, 189/154-158, k.ú. KRÁLŮV DVŮR**  
stavba: **RODINNÉ DOMY MÁCHOVKA**  
obsah: **PODÉLNÝ ŘEZ A-A ("F")**

paré:  
stupeň projektu: **DSP**  
stav. objekt: **RD "F"**  
datum: **10/2016**  
zakázka: **16033**  
měřítko: **1:50**  
část: **STAVEBNÍ D.1.1**  
č. výkresu: **-**

Dokumentace je chráněna autorským právem a nesmí se rozmnožovat a poskytovat třetím osobám bez souhlasu autorů nebo investora

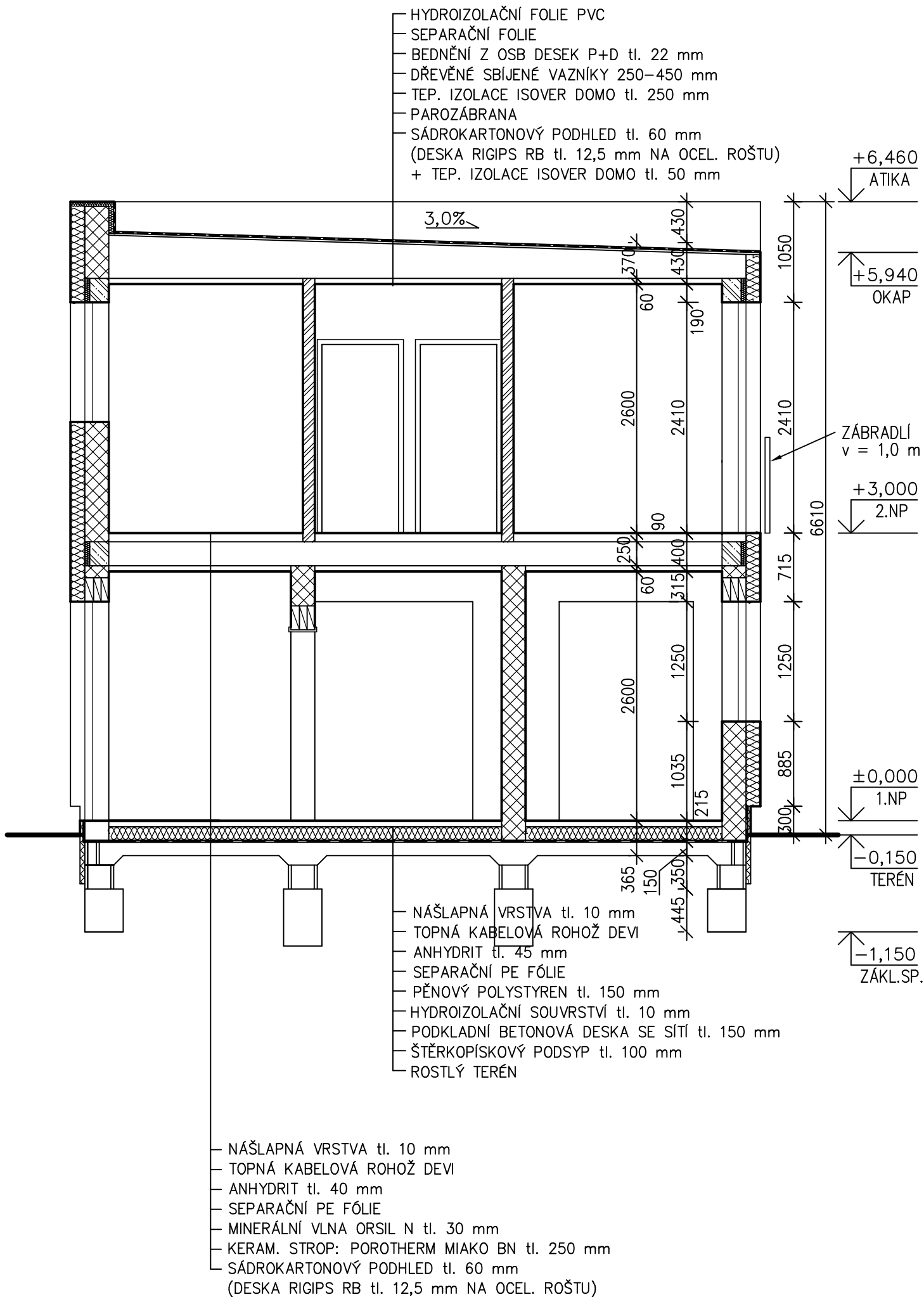

## POZNÁMKY

VÝKRES PLATÍ JAK PRO DŮM "F", TAK I PRO DŮM "G"

## LEGENDA MATERIÁLŮ

	KERAMICKÉ NOSNÉ ZDIVO: POROTHERM tl. 250 mm
	SÁDROKARTONOVÉ VNITŘNÍ PŘÍČKY tl. 125 mm
	ŽELEZOBETONOVÉ KONSTRUKCE
	BETONOVÉ KONSTRUKCE
	DRCENÉ KAMENIVO (FR.8–16mm)
	HUTNĚNÝ ZÁSYP
	ROSTLÝ TERÉN
	TEPELNÉ IZOLACE
	HYDROIZOLACE

±0,000 V ÚROVNI PODLAHY PŘÍZEMÍ RD

### PROJEKTY POZEMNÍCH STAVEB

### ING. DAVID MERTL

NA VÝSLUNÍ 292, 267 01 LEVÍN  
 IČ: 76 49 05 81  
 DIČ: CZ 7503222210  
 telefon: 776 069 373  
 e-mail: david.mertl@centrum.cz

zodpovědný projektant: **ING. DAVID MERTL**

vypracoval: **ING. DAVID MERTL**

investor:

**GEMI GROUP, s.r.o., NAD MALÝM MÝTEM 615/4, 147 00 PRAHA 4**

místo:

**parc.č. 189/136-138, 189/154-158, k.ú. KRÁLŮV DVŮR**

stavba:

**RODINNÉ DOMY MÁCHOVKA**

obsah:

**PŘÍČNÝ ŘEZ B-B ("F")**

paré:

stupeň projektu: **DSP**

stav. objekt: **RD "F"**

datum: **10/2016**

zakázka: **16033**

měřítko: **1:50**

část: **STAVEBNÍ D.1.1**

č. výkresu:

-

Dokumentace je chráněna autorským právem a nesmí se rozmnožovat a poskytovat třetím osobám bez souhlasu autorů nebo investora